



**КОМИТЕТ ИМУЩЕСТВЕННЫХ ОТНОШЕНИЙ  
АДМИНИСТРАЦИИ ПЕРМСКОГО МУНИЦИПАЛЬНОГО ОКРУГА**

**РЕШЕНИЕ**

о размещении объектов № 1894

Пермский край  
Пермский округ

31.07.2023

Комитет имущественных отношений администрации Пермского муниципального округа разрешает Акционерному обществу «Газпром газораспределение Пермь» (ИНН 5902183841, ОГРН 1025900512670, почтовый адрес: 614000, г. Пермь, ул. Петропавловская, 43)

размещение объекта «Газопровод-ввод до границы земельного участка по адресу: Вишневая ул. 26, Мокино д. (газопровод давлением до 1.2 Мпа, для размещения которого не требуется разрешения на строительство)»

на землях муниципальная собственность.

на срок 1 год с 31.07.2023 г. по 30.07.2024 г.

Местоположение: Пермский край, Пермский муниципальный округ, д. Мокино, ул. Вишневая.

Приложение: схема предполагаемых к использованию земель или части земельного участка.

Особые условия использования:

1. При размещении объекта учесть параметры ширины проезда улично-дорожной сети, во избежание сужения полосы отвода дороги.
2. Получение разрешения на производство земляных работ.

Заместитель председателя комитета,  
начальник отдела муниципального  
земельного контроля



М.В. Королева



# Схема предполагаемых к использованию земель или части земельного участка

Объект: "Газопровод-ввод до границы земельного участка по адресу: Вишневая ул 26, Мокино д"

Местоположение: Пермский край, Пермский муниципальный округ, д. Мокино, ул. Вишневая

Площадь земель или части земельного участка, кв.м.: 170

Категория земель: земли населённых пунктов

Вид разрешенного использования земельного участка: для общего пользования (уличная сеть)

№ точки границы	Каталог координат (МСК-59), м	
	X	Y
1	501636,69	2213671,33
2	501650,03	2213678,16
3	501649,52	2213679,21
4	501651,90	2213680,36
5	501648,25	2213687,49
6	501646,03	2213686,41
7	501645,67	2213687,16
8	501632,31	2213680,32

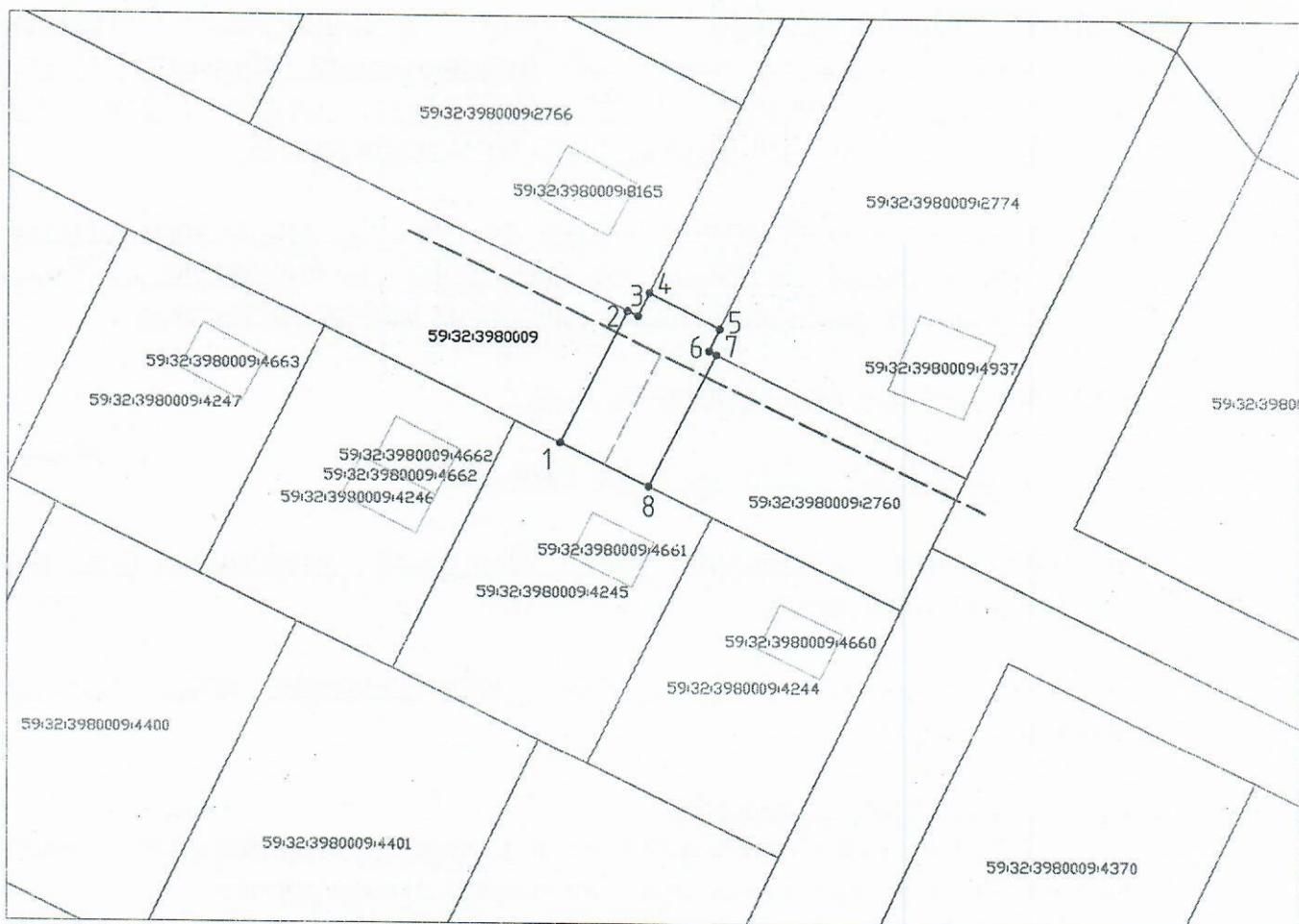

Масштаб 1:500

## Условные обозначения:

- 1 — 2
- граница предполагаемых к использованию земель или частей земельного участка;
  - граница земельного участка по сведениям ЕГРН;
  - границы кадастрового квартала;
  - 59:32:1760001:1634 — номер кадастрового квартала;
  - кадастровый номер земельного участка в кадастровом квартале;
  - проектируемый газопровод-ввод (в подземном исполнении);
  - существующий газопровод;
  - граница зоны с особыми условиями использования территории по сведениям ЕГРН

## Описание границ смежных землепользователей:

- от т.1 до т.2 — земельный участок с кадастровым номером 59:32:3980009:2760
- от т.2 до т.4 — земельный участок с кадастровым номером 59:32:3980009:2766
- от т.4 до т.5 — земельный участок с кадастровым номером 59:32:3980009:2760
- от т.5 до т.7 — земельный участок с кадастровым номером 59:32:3980009:2774
- от т.7 до т.8 — земельный участок с кадастровым номером 59:32:3980009:2760
- от т.8 до т.1 — земельный участок с кадастровым номером 59:32:3980009:4245

Заявитель  Косачев О.В. по доверенности  
(подпись, расшифровка подписи) №1853 от 28.12.2022  
МП Верно  
(для юридических лиц и ИП)